



T.C.
İSKENDERUN BELEDİYE BAŞKANLIĞI
ENCÜMEN KARARI

Karar No : 37
Karar Konusu : 18. Madde Uygulaması

Karar Tarihi : 20.01.2022
Sayfa No : 1

Başkanlığın 19.01.2022 tarihli havalesi ile Encümenimize tevdi olunan İmar ve Şehircilik Müdürlüğünün aynı gün ve E-26971739-115.01.08-29678 sayılı yazısı tetkik olundu:

04.12.2019 tarih 89 sayılı İskenderun Belediyesi Meclis kararı ile 23.12.2019 tarih ve 278 sayılı Hatay Büyükşehir Belediye Meclis kararıyla onaylanan 1/1000 Ölçekli Revizyon Uygulama İmar Planında O36-D-19-D-4A, O36-D-19-D-4B, O36-D-19-D-4C, O36-D-19-D-4D nolu imar paftalarında yer alan İmar Kanununun 18. maddesi uyarınca krokide görüldüğü üzere İ1 olarak gösterilen yol fazlası alanın yoldan ihdasına ve Belediyemiz adına tesciline, Şevre İmar Mahallesi 978 Ada 3-4-5-6-7-33, Şevre Mahallesi 1233-1234-1235-1236-3455 ile İ1 nolu parselleri kapsayan alanın düzenleme sahası olarak tespit edilmesi, Düzenleme Ortaklı Payı (D.O.P) İ1 nolu ihdas parselinden karşılanarak düzenlemeye giren tüm parsellerden D.O.P alınmamıştır.

3194 sayılı İmar Kanununun 18. Maddesine göre hazırlanan İmar Uygulamasının düzenleme sahası içinde kalan Şevre İmar Mahallesi 978 Ada 3-4-5-6-7-33, Şevre Mahallesi 1233-1234-1235-1236-3455 ile İ1 nolu parsellerden oluşan 'Düzenleme Sahasının' ilgili yönetmeliğin 9. Maddesine göre tespiti ve yine ilgili yönetmeliğin 17. Maddesi (d) bendince kontrolümüz altında dağıtım yapıldığı, hazırlanan ekli parselasyon planı ve dağıtım cetvellerinin kabulü, 1 (bir) aylık süre ile askıya alınması 3194 sayılı İmar Kanununun 18. Maddesi uyarınca yapılacak arsa ve arazi düzenlemeleri hakkındaki yönetmeliğin 25. Maddesine göre onaylanması için gerekli encümen kararının alınması hususundaki İmar ve Şehircilik Müdürlüğü teklifi Encümenimizce de uygun görüldüğünden kabulüne, gereği için evrakın İmar ve Şehircilik Müdürlüğüne tevdiine oybirliği ile karar verildi.

Mehmet Ali DOKUZOĞLU
Bel. Bşk. Yrd.
(Enc. Bşk. V.)

Tayfun BODUR
Üye

Halil AYĞAN
Üye

Adnan MURSA LOĞLU
Üye

Yasin KÖMÜR
Yazı İşl. Md.

Cemal DEVECİ
Malî Hiz. Md.

Mehmet Mustafa PEKÖZ
İmar ve Şeh. Md. V.

Yazı İşleri Müdürlüğü

İL	HATAY
İLÇE	İSKENDERUN
MAH/KÖY	ŞEVRE
PAFTA	8/1-19
ADA/PAR	978/3-4-5-6-7-33
	1233-1234-1235-1236-3455

PARSELASYON PLANI

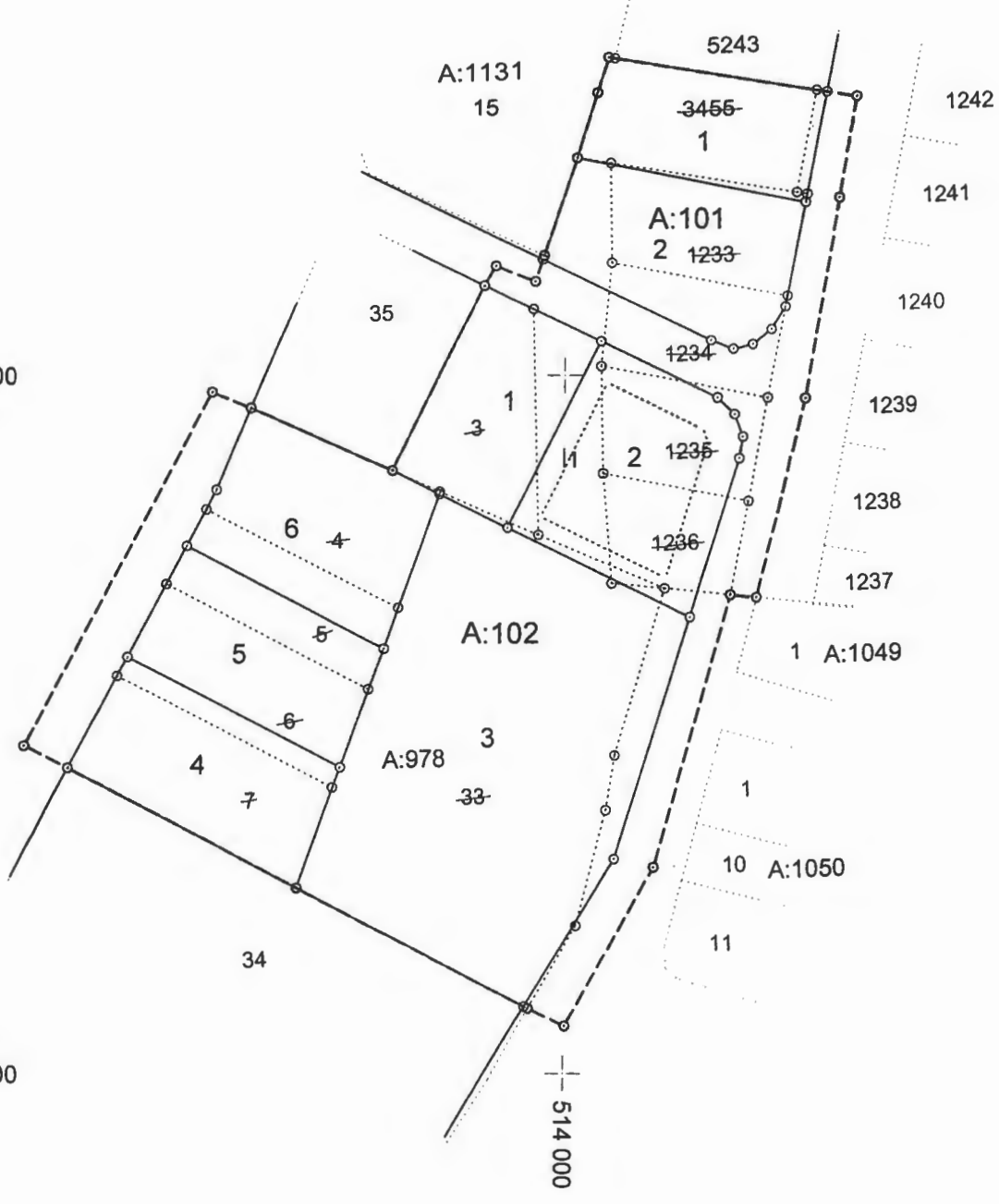

		UYGUNDUR
		BELEDİYE
		KONTROL EDEN
Adı Soyadı	 RUKİYE KARAHAN BAŞLAN Harita Mühendisi	
Tarih		
İmza/Mühür		

İLİ	HATAY
İLÇE	İSKENDERUN
MAH/KÖY	ŞEVRE
PAFTA	8/1-19
ADA/PAR	978/3-4-5-6-7-33
1233-1234-1235-1236-3455	

ADA RÖLEVE ÖLÇÜ KROKİSİ

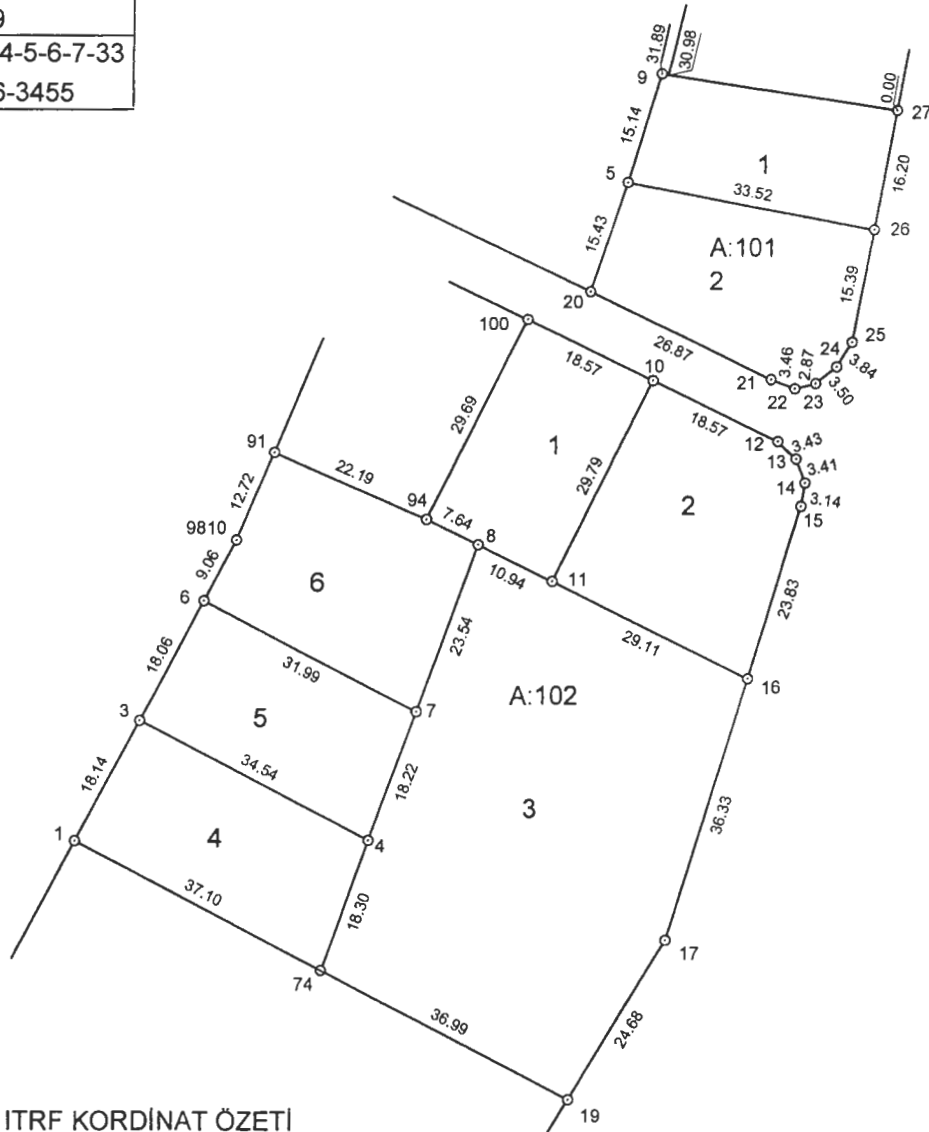

ITRF KORDİNAT ÖZETİ

Nokta No	Koordinatlar		Nokta No	Koordinatlar	
	Y	X		Y	X
1	513928.72	4047343.75	17	514007.30	4047330.69
3	513937.23	4047359.77	19	513994.47	4047309.61
4	513967.88	4047343.86	20	513996.77	4047416.82
5	514001.63	4047431.47	21	514020.93	4047405.06
6	513945.70	4047375.72	22	514024.16	4047403.82
7	513974.09	4047360.98	23	514026.95	4047404.49
8	513982.12	4047383.11	24	514029.68	4047406.69
9	514006.04	4047445.96	25	514031.69	4047409.96
10	514005.19	4047404.94	26	514034.54	4047425.09
11	513991.93	4047378.27	27	514037.54	4047441.01
12	514021.89	4047396.81	74	513961.59	4047326.68
13	514024.38	4047394.45	91	513954.96	4047395.42
14	514025.59	4047391.26	94	513975.27	4047386.49
15	514025.08	4047388.16	100	513988.49	4047413.07
16	514018.04	4047365.39	9810	513949.96	4047383.72

		UYGUNDUR	
	DÜZENLEYEN	BELEDİYE	KADASTRO MÜD.
		KONTROL EDEN	KONTROL EDEN
Adı Soyadı	 Rukiye KARAHAN BAŞLA Harita Mühendisi		
Tarih			
İmza/Mühür			

İLİ	HATAY
İLÇE	İSKENDERUN
MAH/KÖY	ŞEVRE
PAFTA	8/1-19
ADA/PAR	978/3-4-5-6-7-33
1233-1234-1235-1236-3455	

İMAR ALAN HESABI

Ada Parsel	Hesap Alan	Nokta No	Y	X	Cephe
101/1	510.55	9	514006.04	4047445.96	31.89
		27	514037.54	4047441.01	16.20
		26	514034.54	4047425.09	33.52
		5	514001.63	4047431.47	15.14
101/2	675.69	21	514020.93	4047405.06	26.87
		20	513996.77	4047416.82	15.43
		5	514001.63	4047431.47	33.52
		26	514034.54	4047425.09	15.39
		25	514031.69	4047409.96	3.84
		24	514029.68	4047406.69	3.50
		23	514026.95	4047404.49	2.87
		22	514024.16	4047403.82	3.46
102/1	552.31	10	514005.19	4047404.94	29.79
		11	513991.93	4047378.27	10.94
		8	513982.12	4047383.11	7.64
		94	513975.27	4047386.49	29.69
		100	513988.49	4047413.07	18.57
102/2	788.00	16	514018.04	4047365.39	29.11
		11	513991.93	4047378.27	29.79
		10	514005.19	4047404.94	18.57
		12	514021.89	4047396.81	3.43
		13	514024.38	4047394.45	3.41
		14	514025.59	4047391.26	3.14
		15	514025.08	4047388.16	23.83
102/3	2421.22	19	513994.47	4047309.61	36.99
		74	513961.64	4047326.66	18.30
		4	513967.88	4047343.86	18.22
		7	513974.09	4047360.98	23.54
		8	513982.12	4047383.11	10.94
		11	513991.93	4047378.27	29.11
		16	514018.04	4047365.39	36.33
		17	514007.30	4047330.69	24.68
102/4	649.69	3	513937.23	4047359.77	34.54
		4	513967.88	4047343.86	18.30
		74	513961.64	4047326.66	37.10
		1	513928.72	4047343.75	18.14
102/5	600.69	7	513974.09	4047360.98	18.22
		4	513967.88	4047343.86	34.54
		3	513937.23	4047359.77	18.06
		6	513945.70	4047375.72	31.99
102/6	696.62	7	513974.09	4047360.98	31.99
		6	513945.70	4047375.72	9.06
		9810	513949.96	4047383.72	12.72
		91	513954.96	4047395.42	22.19
		94	513975.27	4047386.49	7.64
		8	513982.12	4047383.11	23.54

Rukiye KARAHAN BAŞLAT
Harita Mühendisi

İLİ	HATAY
İLÇE	ISKENDERUN
MAH/KÖY	ŞEVRE
PAFTA	8/1-19
ADA/PAR	978/3-4-5-6-7-33
1233-1234-1235-1236-3455	

Toplam Tahsis	=	6894.77
Toplam İmar Ada Alanı	=	6894.77
Toplam Ortak Katılım Alanı	=	0.00
Toplam Düzenlemeye Giren (Dopal)	=	6894.77
Toplam Düzenlemeye Giren (Dopalma)	=	0.00
Toplam Kamulaştırılan Alan	=	0.00
Toplam Bağışlanan Alan	=	108.69
Toplam Kadastro Parsel Alanı	=	7003.46
Toplam Pay	=	7003.46
Ortak Katılım Oranı	=	0.0000000
Düzenleme Ortaklık Payı Oranı (DOPO)	=	0.0000000
DOPO(OKO ile birlikte)	=	0.0000000
Düzenleme Ortaklık Payı Hesabı		
Kamuya Ayrılan Alan	=	6894.77 - 6894.77 = 0.00
Düzenleme Ortaklık Payı	=	0.00 / 6894.77 = 0.0000000

İLİ :HATAY	SAYFA NO: 1								
İLÇESİ :ISKENDERUN									
KÖY/MAH.:ŞEVRE İMAR									
T.C. İSKENDERUN BELEDİYESİ	1 NOLU UYGULAMA SAHASI								
Ö Z E T C E T V E L İ									
K A D A S T R O									
Ada/Par	Alan	EskiDop	Kamu.	Bağış.	D.Girmeyen	Dopal	Dopalma	Dop	İ.Tahsis
1	310.46	-	-	108.69	-	201.77	-	0.00	201.77
978/3	454.00	-	-	-	-	454.00	-	0.00	454.00
978/4	510.00	-	-	-	-	510.00	-	0.00	510.00
978/5	391.00	-	-	-	-	391.00	-	0.00	391.00
978/6	505.00	-	-	-	-	505.00	-	0.00	505.00
978/7	541.00	-	-	-	-	541.00	-	0.00	541.00
978/33	2388.00	-	-	-	-	2388.00	-	0.00	2388.00
1233	398.00	-	-	-	-	398.00	-	0.00	398.00
1234	376.00	-	-	-	-	376.00	-	0.00	376.00
1235	342.00	-	-	-	-	342.00	-	0.00	342.00
1236	318.00	-	-	-	-	318.00	-	0.00	318.00
3455	470.00	-	-	-	-	470.00	-	0.00	470.00

Rukiye KABAHAN BAŞLAK
Harita Mühendisi

İLİ	HATAY
İLÇE	ISKENDERUN
MAH/KÖY	ŞEVRE
PAFTA	8/1-19
ADA/PAR	978/3-4-5-6-7-33
1233-1234-1235-1236-3455	

İLİ : HATAY SAYFA NO 1
İLÇESİ : ISKENDERUN
KÖYÜ/MAHALLESİ: ŞEVRE İMAR
T.C. ISKENDERUN BELEDİYESİ 1 NOLU UYGULAMA SAHASI

Ö Z E T C E T V E L İ

K A D A S T R O									İ M A R	
Ada/Par	Alan	Kamu.	Y.Terk	D.Girmeyen	Dopal	Dopalma	Dop	İ.Tahsis	AdaNo	Alan
1	310.46	-	108.69	-	201.77	-	0.00	201.77	101	1186.24
978/3	454.00	-	-	-	454.00	-	0.00	454.00	102	5708.53
978/4	510.00	-	-	-	510.00	-	0.00	510.00		
978/5	391.00	-	-	-	391.00	-	0.00	391.00		
978/6	505.00	-	-	-	505.00	-	0.00	505.00		
978/7	541.00	-	-	-	541.00	-	0.00	541.00		
978/33	2388.00	-	-	-	2388.00	-	0.00	2388.00		
1233	398.00	-	-	-	398.00	-	0.00	398.00		
1234	376.00	-	-	-	376.00	-	0.00	376.00		
1235	342.00	-	-	-	342.00	-	0.00	342.00		
1236	318.00	-	-	-	318.00	-	0.00	318.00		
3455	470.00	-	-	-	470.00	-	0.00	470.00		

K A D A S T R O T O P L A M L A R I									İ M A R	
Toplam Pay	Toplam Alan	Top Kamu	Toplam Y.Terk	Toplam D.Girmeyen	Toplam Dopal	Top Dopalma	Düz. Giren Dop	Toplam Tahsis	Toplam Alan	
7003.46	7003.46	0.00	108.69	0.00	6894.77	-	0.00	6894.77	6894.77	

Düzenleme Ortaklık Payı Hesabı
Kamuya Ayrılan Alan= 6894.77 - 6894.77 = 0.00
Düzenleme Ortaklık Payı = 0.00 / 6894.77 = 0.0000000

Rukiye KARAHAN BAŞLAK
Harita Mühendisi

102 NUMARALI ADA DAĞITIM CETVELİ

KADS. ADA	1	978	978	978	978	978	978	1234	1235	1236		
KADS. PAR		3	4	5	6	7	33					
I.Parseli												ALAN
1		454.00						98.31				552.31
2	128.00								342.00	318.00		788.00
3	33.22						2388.00					2421.22
4					108.69	541.00						649.69
5				204.38	396.31							600.69
6			510.00	186.62								696.62
ALAN	161.22	454.00	510.00	391.00	505.00	541.00	2388.00	98.31	342.00	318.00		5708.53
DiğADALAR	40.55							277.69				318.24
İ.TAHSIS	201.77	454.00	510.00	391.00	505.00	541.00	2388.00	376.00	342.00	318.00		6026.77
KAMULAŞ.	-	-	-	-	-	-	-	-	-	-		
DOP												
DGİREN	201.77	454.00	510.00	391.00	505.00	541.00	2388.00	376.00	342.00	318.00		6026.77
DGİRMEYEN	-	-	-	-	-	-	-	-	-	-		
TAPUALANI	310.46	454.00	510.00	391.00	505.00	541.00	2388.00	376.00	342.00	318.00		6135.46

Cetveli Tazim Eden			Cetveli Kontrol Eden			Cetveli Tasdik Eden		
İsim	Tarih	İmza	İsim	Tarih	İmza	İsim	Tarih	İmza

Rukiye KARAHAN BAŞLAK
Harita Mühendisi

101 NUMARALI ADA DAĞITIM CETVELİ

KADS. ADA	1	1233	1234	3455									
KADS. PAR													
İ.Parseli													ALAN
1	40.55			470.00									510.55
2		398.00	277.69										675.69
ALAN	40.55	398.00	277.69	470.00									1186.24
DiğADALAR	161.22		98.31										259.53
İ.TAHSİS	201.77	398.00	376.00	470.00									1445.77
KAMULAŞ.	-	-	-	-									
DOP													
DGİREN	201.77	398.00	376.00	470.00									1445.77
DGİRMEYEN	-	-	-	-									
TAPUALANI	310.46	398.00	376.00	470.00									1554.46

Cetveli Tazim Eden			Cetveli Kontrol Eden			Cetveli Tasdik Eden		
İsim	Tarih	İmza	İsim	Tarih	İmza	İsim	Tarih	İmza
	İmar Tatbikat Planı Tasdiki	Parselasyon Haritasının Tasdiki	İlanın Neşri			İlanın Tahtaya		
	Bel. Mec. Bakanlık	Belediye Encümeni	Gazetesi	Gazetesi	Gazetesi	Asılması		İndirilmesi
Tarih								
Sayı								

Rukiye KARAHAN BAŞLAK
 Harita Mühendisi

İLİ	HATAY
İLÇE	İSKENDERUN
MAH/KÖY	ŞEVRE
PAFTA	8/1-19
ADA/PAR	978/3-4-5-6-7-33
	1233-1234-1235-1236-3455

UYGULAMA SAHASI TAHSİS CETVELİ											SAYFA NO: 1		
KADASTRO		İMAR ADANO										K.Par	T
Ada	Par	101	102										
1		40.55	161.22										201.77
978	3		454.00										454.00
978	4		510.00										510.00
978	5		391.00										391.00
978	6		505.00										505.00
978	7		541.00										541.00
978	33		2388.00										2388.00
1233		398.00											398.00
1234		277.69	98.31										376.00
1235			342.00										342.00
1236			318.00										318.00
3455		470.00											470.00
Toplam		1186.24	5708.53										6894.77

Rukiye KARAHAN BAŞLAK
Harita Mühendisi

İLİ	HATAY
İLÇE	ISKENDERUN
MAH/KÖY	ŞEVRE
PAFTA	8/1-19
ADA/PAR	978/3-4-5-6-7-33
1233-1234-1235-1236-3455	

TOPLAM ALAN : 7003.46	MAL SAHİ PLERİ ARAŞTIRMA VE ÖZET FORMU (KADASTRO PARSELİNE SIRALI)	SAYFA NO: 1
TOPLAM PAY : 7003.46		TOPLAM ADA ALANI : 6894.77
TOPLAM KAMULAŞTIRMA: 0.00		O.KATILIM ORANI : 0.0000000
TOP. DÜZENLE. GİRMEYEN: 0.00		D.O.PAYI ORANI : 0.0000000
TOP. DÜZENLEMeye GİREN: 6894.77		

K A D A S T R O						I M A R					
SNo	Pafta	Ada/Par	Alan/Pay	Hisse	Malik/Baba Adı	Kamu	Dop/İTh	Ada/Par	Alan	Hisse	Pay
1		1	310.46 310.46	TAM	ISKENDERUN BELEDİYESİ	-	0.00 201.77	101/1 102/2 102/3	510.55 788.00 2421.22	4055/51055 12800/78800 3322/242122	40.55 128.00 33.22
2		978/3	454.00 454.00	TAM	ALTUNGIDA ANONİM Şİ	-	0.00 454.00	102/1	552.31	45400/55231	454.00
3		978/4	510.00 510.00	TAM	ZEKİ ALTUN MEHMET	-	0.00 510.00	102/6	696.62	51000/69662	510.00
4		978/5	391.00 391.00	TAM	ZEKİ ALTUN MEHMET	-	0.00 391.00	102/5 102/6	600.69 696.62	20438/60069 18662/69662	204.38 186.62
5		978/6	505.00 505.00	TAM	ZEKİ ALTUN MEHMET	-	0.00 505.00	102/4 102/5	649.69 600.69	10869/64969 39631/60069	108.69 396.31
6		978/7	541.00 541.00	TAM	ZEKİ ALTUN MEHMET	-	0.00 541.00	102/4	649.69	54100/64969	541.00
7		978/33	2388.00 2388.00	TAM	ZEKİ ALTUN MEHMET	-	0.00 2388.00	102/3	2421.22	238800/242122	2388.00
8		1233	398.00 398.00	TAM	NURETTİN YALÇINKAYA ŞABAN	-	0.00 398.00	101/2	675.69	39800/67569	398.00
9		1234	376.00 376.00	TAM	NURETTİN YALÇINKAYA ŞABAN	-	0.00 376.00	101/2 102/1	675.69 552.31	27769/67569 9831/55231	277.69 98.31
10		1235	342.00 342.00	TAM	İSMAIL ÜNAL MUSTAFA	-	0.00 342.00	102/2	788.00	34200/78800	342.00
11		1236	318.00 318.00	TAM	İSMAIL ÜNAL MUSTAFA	-	0.00 318.00	102/2	788.00	31800/78800	318.00
12		3455	470.00 470.00	TAM	ORHAN MUŞLUOĞLU ABDULLAH	-	0.00 470.00	101/1	510.55	47000/51055	470.00

Rukiye KARAHAN BAŞLAN
Harita Mühendisi

İLİ	HATAY
İLÇE	ISKENDERUN
MAH/KÖY	ŞEVRE
PAFTA	8/1-19
ADA/PAR	978/3-4-5-6-7-33
1233-1234-1235-1236-3455	

K A D A S T R O		I M A R									
SNo	Pafta	Ada/Par	Alan	Hisse	Malik/Baba Adı	Kamu	Dop/İTh	Ada/Par	Alan	Hisse	Pay
1		1	310.46	TAM	ISKENDERUN BELEDİYESİ	-	0.00	101/1	510.55	4055/51055	40.55
12		3455	470.00	TAM	ORHAN MUŞLUOĞLU ABDULLAH	-	201.77 0.00 470.00			47000/51055	470.00
8		1233	398.00	TAM	NURETTİN YALÇINKAYA ŞABAN	-	0.00 398.00	101/2	675.69	39800/67569	398.00
9		1234	376.00	TAM	NURETTİN YALÇINKAYA ŞABAN	-	0.00 376.00			27769/67569	277.69
2		978/3	454.00	TAM	ALTUNGIDA ANONİM Şİ	-	0.00 454.00	102/1	552.31	45400/55231	454.00
9		1234	376.00	TAM	NURETTİN YALÇINKAYA ŞABAN	-	0.00 376.00			9831/55231	98.31
1		1	310.46	TAM	ISKENDERUN BELEDİYESİ	-	0.00 201.77	102/2	788.00	12800/78800	128.00
10		1235	342.00	TAM	ISMAIL ÜNAL MUSTAFA	-	0.00 342.00			34200/78800	342.00
11		1236	318.00	TAM	ISMAIL ÜNAL MUSTAFA	-	0.00 318.00			31800/78800	318.00
1		1	310.46	TAM	ISKENDERUN BELEDİYESİ	-	0.00 201.77	102/3	2421.22	3322/242122	33.22
7		978/33	2388.00	TAM	ZEKİ ALTUN MEHMET	-	0.00 2388.00			238800/242122	2388.00
5		978/6	505.00	TAM	ZEKİ ALTUN MEHMET	-	0.00 505.00	102/4	649.69	10869/64969	108.69
6		978/7	541.00	TAM	ZEKİ ALTUN MEHMET	-	0.00 541.00			54100/64969	541.00
4		978/5	391.00	TAM	ZEKİ ALTUN MEHMET	-	0.00 391.00	102/5	600.69	20438/60069	204.38
5		978/6	505.00	TAM	ZEKİ ALTUN MEHMET	-	0.00 505.00			39631/60069	396.31
3		978/4	510.00	TAM	ZEKİ ALTUN MEHMET	-	0.00 510.00	102/6	696.62	51000/69662	510.00
4		978/5	391.00	TAM	ZEKİ ALTUN MEHMET	-	0.00 391.00			18662/69662	186.62

Rukiye KARAHAN BAŞLAK
 Harita Mühendisi

İLİ	HATAY
İLÇE	ISKENDERUN
MAH/KÖY	ŞEVRE
PAFTA	8/1-19
ADA/PAR	978/3-4-5-6-7-33
1233-1234-1235-1236-3455	

İLİ :HATAY		T E S C İ L										SAYFA NO: 1	
İLÇESİ :ISKENDERUN		S A Y F A S I										ADANO : 101	
KÖY/MAH. :ŞEVRE İMAR													
BELEDİYESİ :ISKENDERUN													
PAFTANO :													
Cilt	Syf	ParNo	Alan			Cinsi	Hisse	K A D A S T R O					
			He.	M2	Dm2			KAda	KPar	Cilt	Syf.	Maliki	Babası
		1	0	510	55	ARSA	4055/51055 47000/51055	1 3455		0 36	- 3587	ISKENDERUN BELEDİYESİ ORHAN MUŞLUOĞLU	ABDULLAH
		2	0	675	69	ARSA	39800/67569 27769/67569	1233 1234		12 12	1243 1244	NURETTİN YALÇINKAYA NURETTİN YALÇINKAYA	ŞABAN ŞABAN

İLİ :HATAY		T E S C İ L										SAYFA NO: 2	
İLÇESİ :ISKENDERUN		S A Y F A S I										ADANO : 102	
KÖY/MAH. :ŞEVRE İMAR													
BELEDİYESİ :ISKENDERUN													
PAFTANO :													
Cilt	Syf	ParNo	Alan			Cinsi	Hisse	K A D A S T R O					
			He.	M2	Dm2			KAda	KPar	Cilt	Syf.	Maliki	Babası
		1	0	552	31	ARSA	45400/55231 9831/55231	978 1234	3	8 12	716 1244	ALTUN GIDA ANONİM Şİ NURETTİN YALÇINKAYA	ŞABAN
		2	0	788	00	ARSA	12800/78800 34200/78800 31800/78800	1 1235 1236		0 12 12	- 1245 1246	ISKENDERUN BELEDİYESİ İSMAIL ÜNAL İSMAIL ÜNAL	MUSTAFA MUSTAFA
		3	0	2421	22	ARSA	3322/242122 238800/242122	1 978	33	0 34	- 3273	ISKENDERUN BELEDİYESİ ZEKİ ALTUN	MEHMET
		4	0	649	69	ARSA	10869/64969 54100/64969	978 978	6 7	8 8	719 720	ZEKİ ALTUN ZEKİ ALTUN	MEHMET MEHMET
		5	0	600	69	ARSA	20438/60069 39631/60069	978 978	5 6	8 8	718 719	ZEKİ ALTUN ZEKİ ALTUN	MEHMET MEHMET
		6	0	696	62	ARSA	51000/69662 18662/69662	978 978	4 5	8 8	717 718	ZEKİ ALTUN ZEKİ ALTUN	MEHMET MEHMET

Rukiye KARAHAN BAŞLAK
Harita Mühendisi