



T.C.
İSKENDERUN BELEDİYE BAŞKANLIĞI
ENCÜMEN KARARI

Karar No : 288
Karar Konusu : 18. Madde Uygulaması

Karar Tarihi : 14.04.2022
Sayfa No : 1

Başkanlığın 12.04.2022 tarihli havalesi ile Encümenimize tevdi olunan İmar ve Şehircilik Müdürlüğünün aynı gün ve E-26971739-754-35884 sayılı yazısı tetkik olundu:

04.12.2019 tarih 89 sayılı İskenderun Belediyesi Meclis kararı ile 23.12.2019 tarih ve 278 sayılı Hatay Büyükşehir Belediye Meclis kararıyla onaylanan 1/1000 Ölçekli Revizyon Uygulama İmar Planında O36-D-19-A-3-A nolu imar paftasında yer alan 3194 Sayılı İmar Kanununun 18. Maddesine göre hazırlanan İmar Uygulamasının düzenleme sahası içinde kalan Konarlı İmar Mıntıkası 1115 Ada 4, 6, 7, 10, 12, 13, 15, 18, 19, 20, 21 Parseller ile Frençiftliği Mıntıkası 1456 ve 2418 Parsellerden oluşan 'Düzenleme Sahasının' ilgili yönetmeliğin 9. Maddesine göre tespiti ve yine ilgili yönetmeliğin 17. Maddesi (d) bendince kontrolümüz altında dağıtım yapıldığı, hazırlanan ekli parselasyon planı ve dağıtım cetvellerinin kabulü, 1 aylık süre ile askıya alınması 3194 Sayılı İmar Kanununun 18. Maddesi uyarınca yapılacak arsa ve arazi düzenlemeleri hakkındaki yönetmeliğin 25. Maddesine göre onaylanması hususundaki İmar ve Şehircilik Müdürlüğü teklifi Encümenimizce de uygun görüldüğünden kabulüne, gereği için evrakın İmar ve Şehircilik Müdürlüğüne tevdiine oybirliği ile karar verildi.

Tayfun BODA
Bel. Bşk. Yrd.
(Enc. Bşk. V.)

Adnan MURSALOĞLU
Üye
(KATILMADI)

Erdal KELEŞ
Üye

İsa SARRAÇOĞLU
Üye

Yaşin KOMAT
Yazı İşl. Md.

Sabri ÇELİK
Mali-Hiz. Md.

Ahmet POLAT
İmar ve Şeh. Md. V.

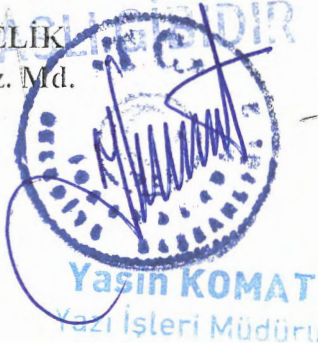

İli	HATAY
İlçesi	İSKENDERUN
Köy-Mah	KONARLI
Ada / Parsel No	1115 ADA
Pafta No	

ÖLÇÜ KROKİSİ



ÖLÇEK:KROKİ

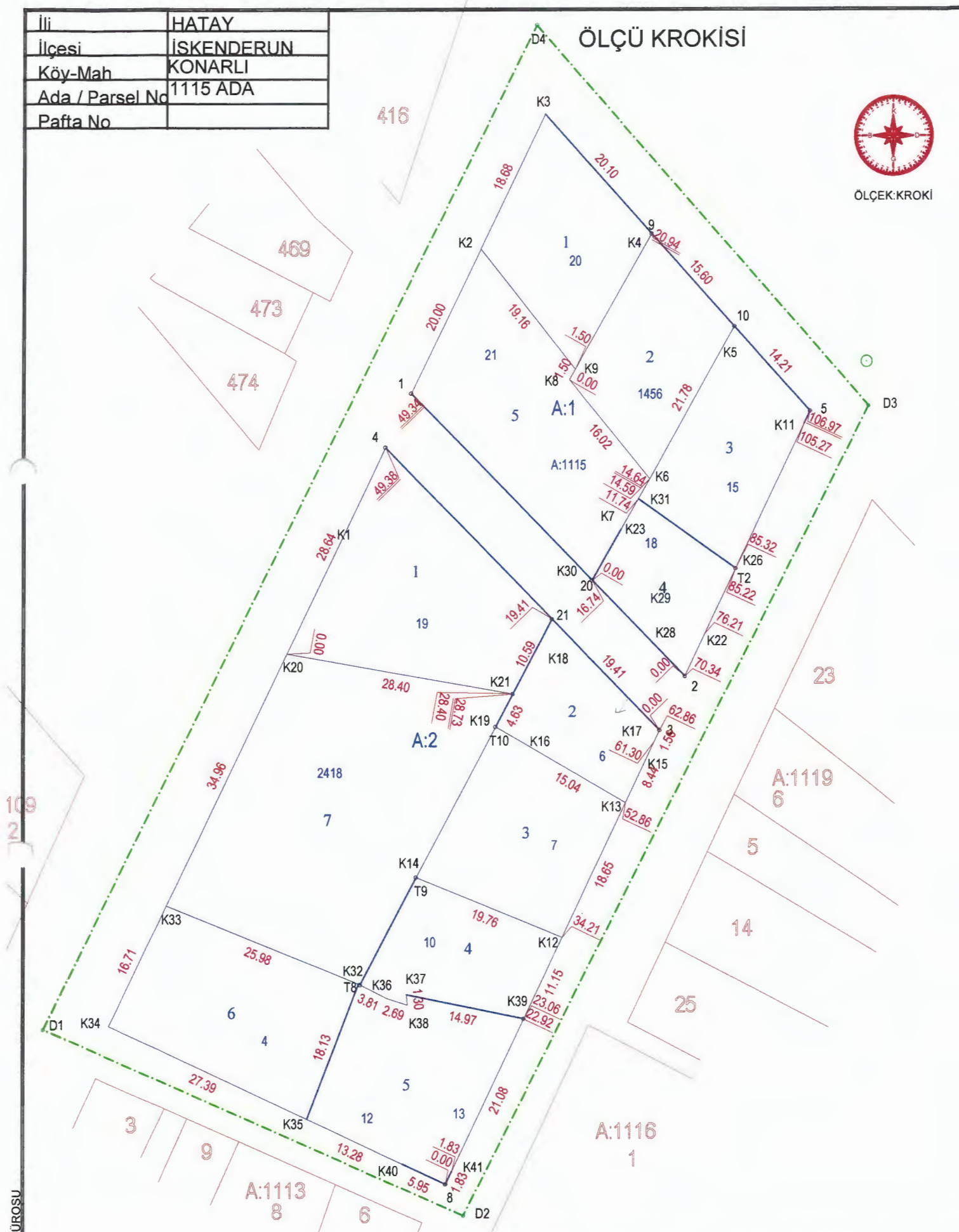

KÜRE MÜHENDİSLİK BÜROSU

	UYGUNDUR BELEDİYE	KADASTRO MÜD.
DÜZENLEYEN	KONTROL EDEN	KONTROL EDEN
ADI SOYADI		
TARİH		
İMZA		

İli	HATAY
İlçesi	ISKENDERUN
Köy-Mah	KONARLI
Ada / Parsel No	1115 ADA
Pafta No	4/5

KADASTRO DURUMU

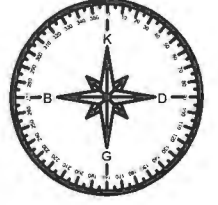

ÖLÇEK:1/1000

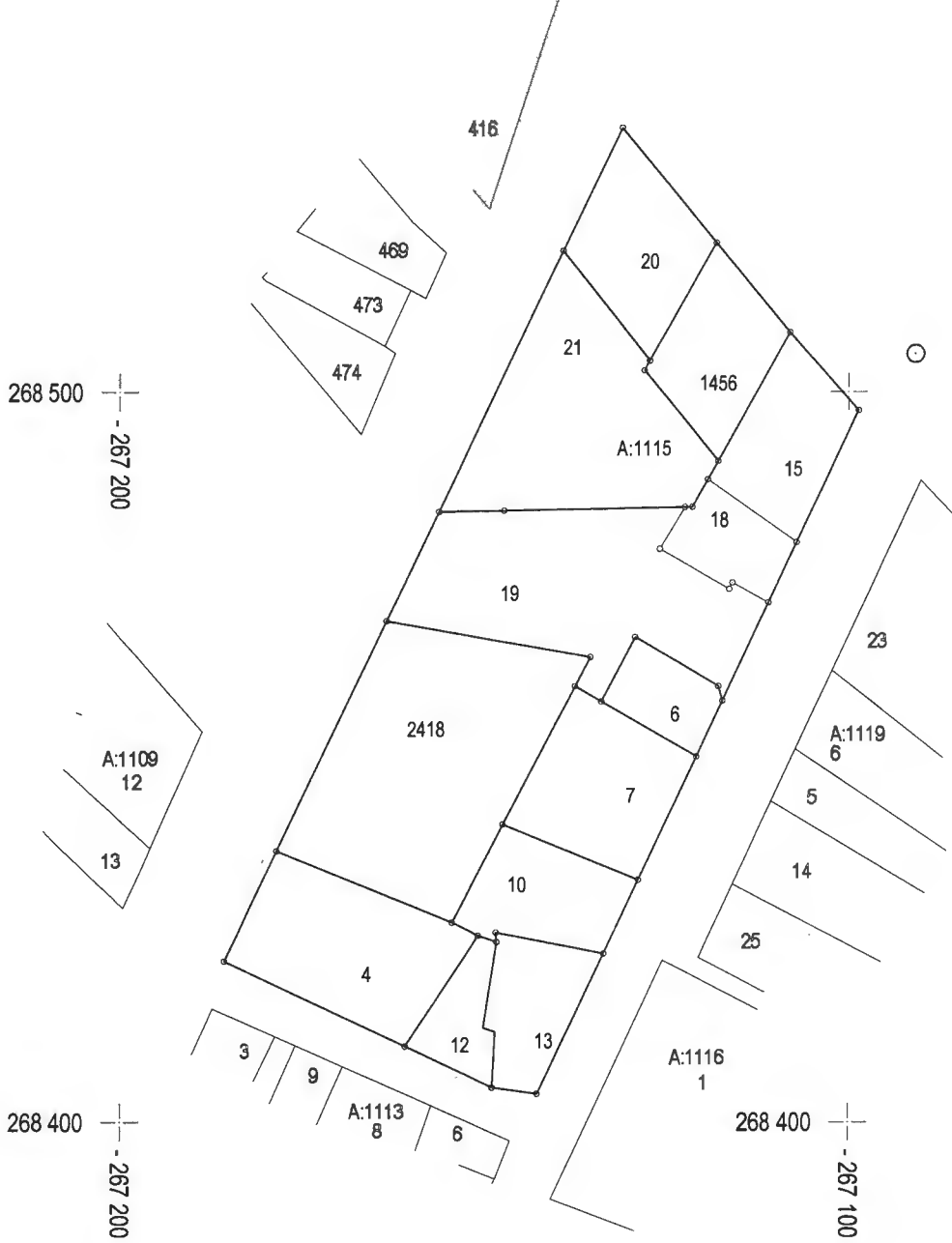

		UYGUNDUR
		BELEDİYE
		KONTROL EDEN
DÜZENLEYEN		
ADI SOYADI	Erman KOCA Harita Mühendisi	
TARİH	Ada Mah No: 14033	
İMZA		

İli	HATAY
İlçesi	ISKENDERUN
Köy-Mah	KONARLI
Ada / Parsel No	1115 ADA
Pafta No	4/5

KADASTRO İMAR ADASI
DÜZENLEME ALANI



ÖLÇEK:1/1000

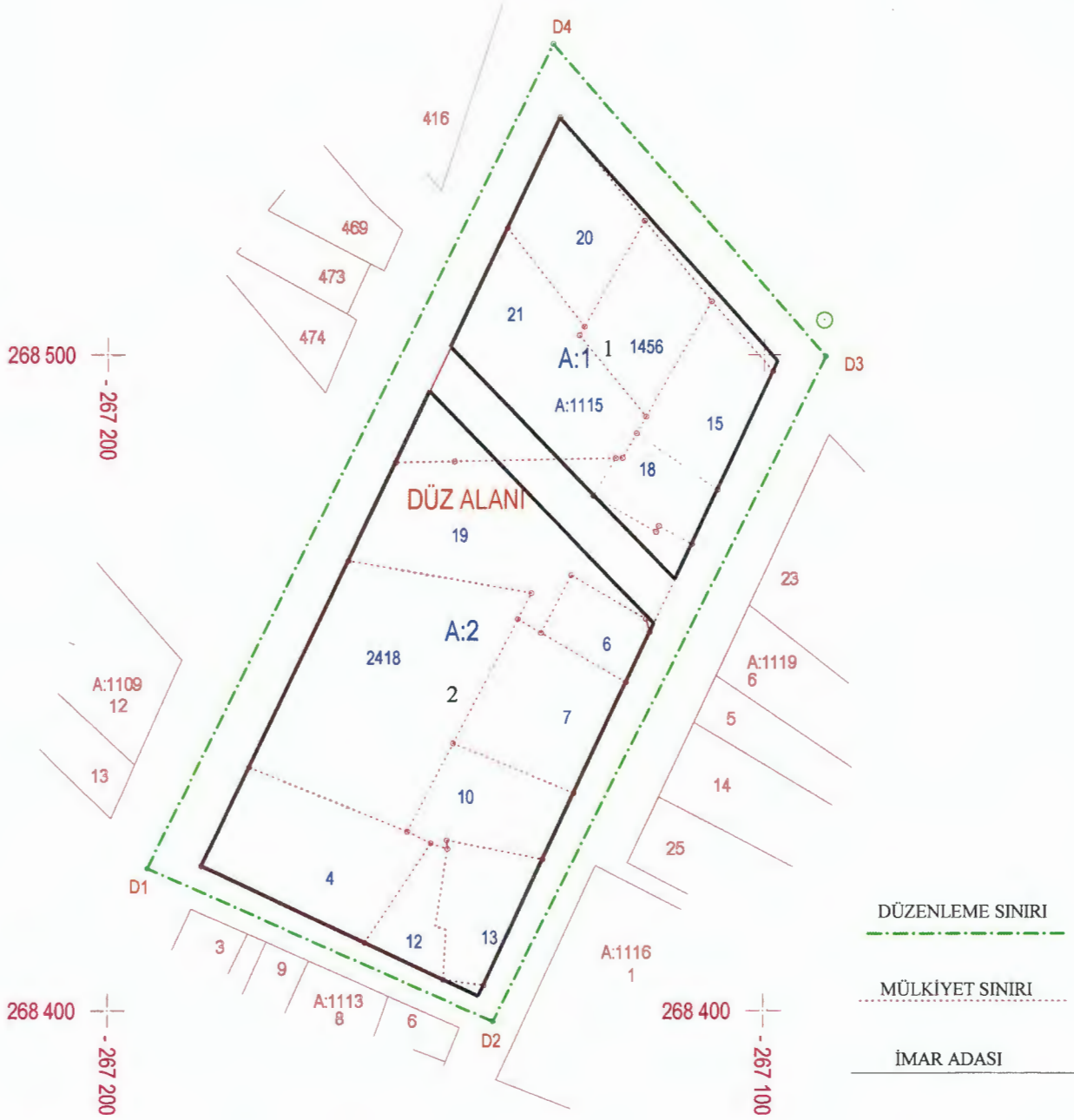

DÜZENLEME SINIRI

MÜLKİYET SINIRI

İMAR ADASI

NoktaNo	Y	X	NoktaNo	Y	X
D3	-267090.56	268499.68	D4	-267132.36	268547.33
D2	-267141.21	268398.31	D1	-267193.85	268421.62

Ada	Parsel	Noktalar	HesapAlan
DÜZ_ALN		D3,D4,D1,D2	7350.84

DÜZENLEYEN

UYGUNDUR

BELEDİYE

KONTROL EDEN

ADI SOYADI

Emirhan KOCA
Harita Mühendisi

TARİH

04.08.2024

İMZA

(Signature)

İli	HATAY
İlçesi	İSKENDERUN
Köy-Mah	KONARLI
Ada / Parsel No	1115 ADA
Pafta No	4/5

PARSELESYON KROKİSİ

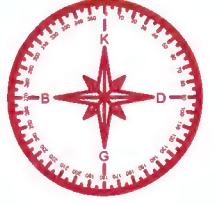

ÖLÇEK:1/1000

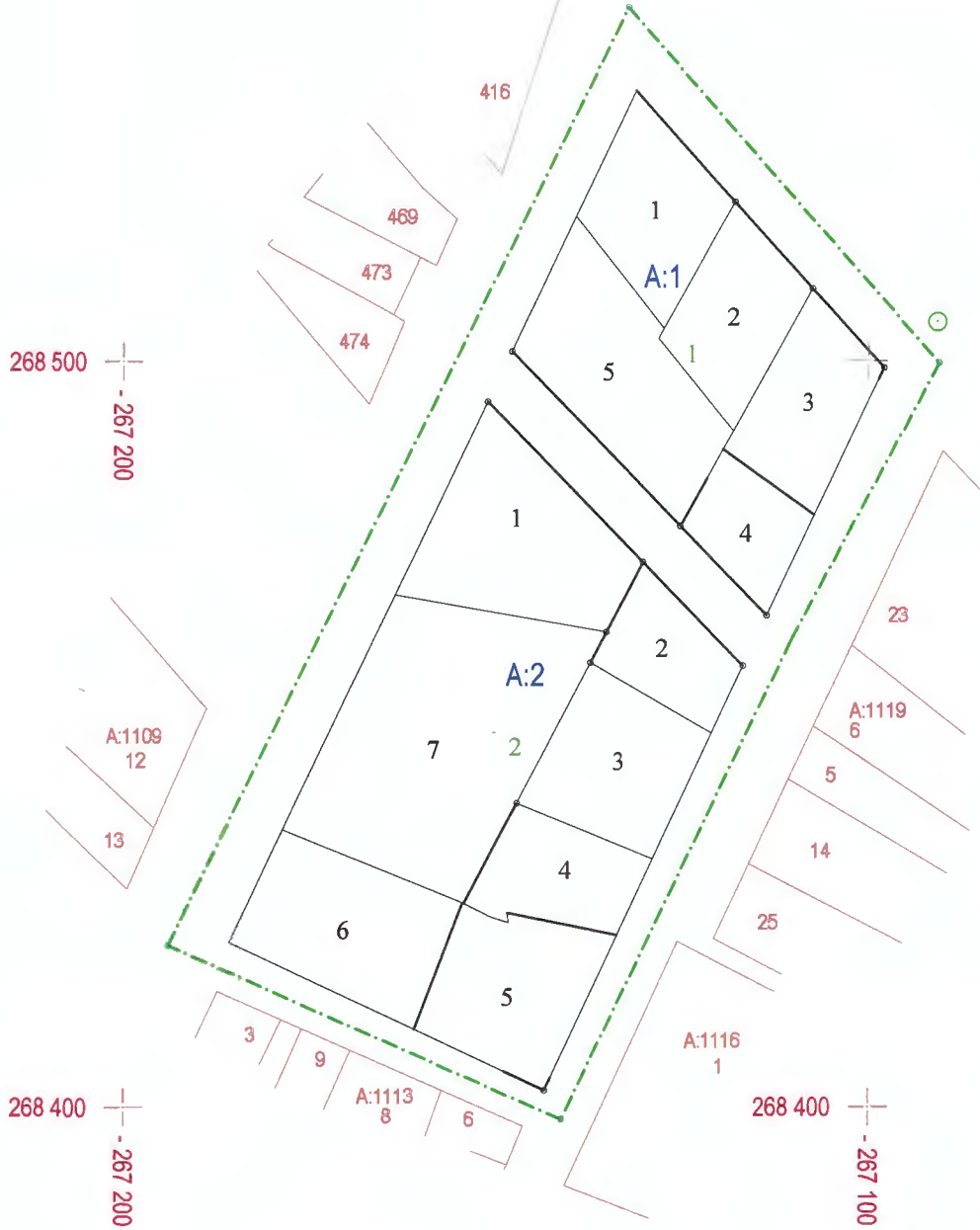

	UYGUNDUR
	BELEDİYE
	KONTROL EDEN
DÜZENLEYEN	
Erman KOCA	
Harita Mühendisi	
Ada Sayı No: 14082	
ADI SOYADI	
TARİH	

Toplam Tahsis	=	5061.48	
Toplam İmar Ada Alanı	=	5061.48	
Toplam Ortak Katılım Alanı	=	0.00	
Toplam Düzenlemeye Giren (Dopal)	=	2555.81	
Toplam Düzenlemeye Giren (Dopalma)	=	2807.82	
Toplam Kamulaştırılan Alan	=	0.00	
Toplam Bağışlanan Alan	=	0.00	
Toplam Kadastro Parsel Alanı	=	5363.63	
Toplam Pay	=	5363.63	
Ortak Katılım Oranı	=	0.0000000	
Düzenleme Ortaklık Payı Oranı (DOPO)	=	0.1182208	
DOPÇOKO ile birlikte)	=	0.1182208	
Düzenleme Ortaklık Payı Hesabı			
Kamuya Ayrılan Alan	=	5363.63 - 5061.48 =	302.15
Düzenleme Ortaklık Payı	=	302.15 / 2555.81 =	0.1182208

UYGULAMA SAHASI TAHSİS CETVELİ												SAYFANO: 1
KADASTRO		İMAR ADANO										K.Par T
Ada	Par	1	2									
0	1456	317.00										317.00
0	2418		1012.00									1012.00
1115	4		418.85									418.85
1115	6		130.50									130.50
1115	7		385.00									385.00
1115	10		269.00									269.00
1115	12		126.09									126.09
1115	13		203.69									203.69
1115	15	326.00										326.00
1115	18	162.00										162.00
1115	19	51.27	677.97									729.24
1115	20	336.82										336.82
1115	21	543.92	101.37									645.29
Toplam		1737.01	3324.47									5061.48

SUKÜRMÜHENDİSLİK Nİ For Windows 3.2.85

Erman KOCA
Harita Mühendisi
Gıda Müh. No: 14038

İLİ : HATAY
İLÇESİ : İSKENDERUN
KÖY/MAH. : KONARLI
T.C. İSEKNDERUN BELEDİYESİ NOLU UYGULAMA SAHASI

SAYFANO: 1

ÖZET CETVELİ

KADASTRO									İ M A R	
Ada/Par	Alan	Kamu.	Y.Terk	D.Girmeyen	Dopal	Dopalma	Dop	İ.Tahsis	AdaNo	Alan
0/1456	317.00	-	-	-	-	317.00	0.00	317.00		
0/2418	1012.00	-	-	-	-	1012.00	0.00	1012.00		
1115/4	475.00	-	-	-	63.99	-	7.56	56.43		
		-	-	-	125.00	-	14.77	110.23		
		-	-	-	46.67	-	5.51	41.16		
		-	-	-	46.67	-	5.52	41.15		
		-	-	-	146.00	-	17.27	128.73		
		-	-	-	46.67	-	5.52	41.15		
1115/6	148.00	-	-	-	148.00	-	17.50	130.50		
1115/7	385.00	-	-	-	-	385.00	0.00	385.00		
1115/10	269.00	-	-	-	-	269.00	0.00	269.00		
1115/12	143.00	-	-	-	143.00	-	16.91	126.09		
1115/13	231.00	-	-	-	231.00	-	27.31	203.69		
1115/15	326.00	-	-	-	-	326.00	0.00	326.00		
1115/18	162.00	-	-	-	-	162.00	0.00	162.00		
1115/19	827.00	-	-	-	142.00	-	16.78	125.22		
		-	-	-	60.00	-	7.09	52.91		
		-	-	-	36.00	-	4.25	31.75		
		-	-	-	36.00	-	4.25	31.75		
		-	-	-	36.00	-	4.25	31.75		
		-	-	-	36.00	-	4.25	31.75		
		-	-	-	36.00	-	4.26	31.74		
		-	-	-	228.00	-	26.96	201.04		
		-	-	-	93.00	-	11.00	82.00		
		-	-	-	31.00	-	3.67	27.33		
		-	-	-	93.00	-	11.00	82.00		
1115/20	336.82	-	-	-	-	336.82	0.00	336.82		
1115/21	731.81	-	-	-	731.81	-	86.52	645.29		

KADASTRO TOPLAMLARI									İ M A R	
Toplam Pay	Toplam Alan	Top Kamu	Toplam Y.Terk	Toplam D.Girmeyen	Toplam Dopal	Top. Düz. Dopalma	Giren Dop	Toplam Tahsis	Toplam Alan	
5363.63	5363.63	0.00	0.00	0.00	2555.81	2807.82	302.15	5061.48	5061.48	

Düzenleme Ortaklık Payı Hesabı
Kamuya Ayrılan Alan= 5363.63 - 5061.48 = 302.15
Düzenleme Ortaklık Payı = 302.15 / 2555.81 = 0.1182208

Erman KOCA
Harita Mühendisi
Oda Sicil No: 14098

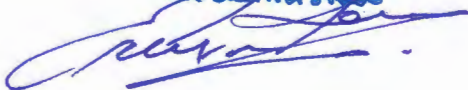

İLİ : HATAY									SAYFANO: 1	
İLÇESİ : İSKENDERUN										
KÖY/MAH. : KONARLI										
T.C. İSEKNDERUN BELEDİYESİ			NOLU UYGULAMA SAHASI							
Ö Z E T C E T V E L İ										
K A D A S T R O									İ M A R	
Ada/Par	Alan	Kamu.	Y.Terk	D.Girmeyen	Dopal	Dopalma	Dop	İ.Tahsis	AdaNo	Alan
0/1456	317.00	-	-	-	0.00	317.00	0.00	317.00		1021
0/2418	1012.00	-	-	-	0.00	1012.00	0.00	1012.00		2021
1115/4	475.00	-	-	-	475.00	-	56.15	418.85		
1115/6	148.00	-	-	-	148.00	-	17.50	130.50		
1115/7	385.00	-	-	-	0.00	385.00	0.00	385.00		
1115/10	269.00	-	-	-	0.00	269.00	0.00	269.00		
1115/12	143.00	-	-	-	143.00	-	16.91	126.09		
1115/13	231.00	-	-	-	231.00	-	27.31	203.69		
1115/15	326.00	-	-	-	0.00	326.00	0.00	326.00		
1115/18	162.00	-	-	-	0.00	162.00	0.00	162.00		
1115/19	827.00	-	-	-	827.00	-	97.76	729.24		
1115/20	336.82	-	-	-	0.00	336.82	0.00	336.82		
1115/21	731.81	-	-	-	731.81	-	86.52	645.29		

K A D A S T R O T O P L A M L A R I									İ M A R	
Toplam Pay	Toplam Alan	Top Kamu	Toplam Y.Terk	Toplam D.Girmeyen	Toplam Dopal	Top. Düz. Dopalma	Top. Düz. Dop	Toplam Tahsis	Toplam Alan	
5363.63	5363.63	0.00	-	0.00	2555.81	2807.82	302.15	5061.48	5061.48	

Düzenleme Ortaklık Payı Hesabı
Kamuya Ayrılan Alan= 5363.63 - 5061.48 = 302.15
Düzenleme Ortaklık Payı = 302.15 / 2555.81 = 0.1182208
SUKÜRE MÜHENDİSLİK Nİ For Windows 3.2.2.85

Erman KOCA
Harita Mühendisi
Odunluk No: 14098

TOPLAMALAN : 5363.63	MAL SAHİPLERİ ARAŞTIRMA VE ÖZET FORMU (KADASTROPARSELİNE SIRALI)	SAYFA NO: 1
TOPLAMPAY : 5363.63		TOPLAMADA ALANI : 5061.48
TOPLAMKAMULAŞTIRMA : 0.00		O.KATILIM ORANI : 0.0000000
TOP. DÜZENLE. GİRMEYEN: 0.00		D.O.PAYI ORANI : 0.1182208
TOP. DÜZENLEMİYEGİREN: 5363.63		

K A D A S T R O							I M A R					
SNo	Pafta	Ada/Par	Alan/Pay	Hisse	Malik/Baba Adı	Kamu	Dop/İTh	Ada/Par	Alan	Hisse	Pay	
14		0/1456	317.00 317.00	TAM	ERTAN BAŞLAK MEHMET ABDULKADİR ÖZMELEK AHMET ADANANMURSALOĞLU LÜTFİ HAYRETTİN YILDIZ GALİP HAYAT YILDIZ ALİ LEYLA BAYSAL MUSTAFA NAFİZ ALTUNAY RECEP SEVAL KUSEYİRLİ REŞİT FATMA SAPMAZ MEHMET YÜKSEL KURT AHMET MUHARREM MEHMETKURT EFENDİ GÜNSEL GÜÇLÜ İSMAİL HASAN YEKTAŞ AHMET MURAT CANBOLAT HİKMET MEHMETTELAT KANDİL SEYFETTİN MEHMETTELAT KANDİL SEYFETTİN SEVAL MURSALOĞLU TEVFIK AHMET ÇETİN MURSALOĞ LÜTFİ	-	0.00 317.00	1/2	317.00	TAM	317.00	
15		0/2418	1012.00 1012.00	TAM	MERİÇ ÖZKAYA MEHMET MELİH ÖZKAYA MEHMET MURETTİN TAŞKAN MEHMETKADRİ ÖZKAYA BÜRO MAL.TİC. SABAHAT TAŞKIRAN ÇİRCİ SAMİ ORDULOĞLU BUTROS MEHMET ZÜHTÜ BALCIO SAİT	-	0.00 1012.00	2/7	1019.77	101200/101977	1012.00	

Erman KOCA

Harita Mühendisi

Oda Sicil No: 10326



TOPLAMLAN : 5363.63	MAL SAHİPLERİ ARAŞTIRMA VE ÖZET FORMU (KADASTRÖRSELİNESİRALI)	SAYFANO: 2
TOPLAMPAY : 5363.63		TOPLAMDAALANI : 5061.48
TOPLAMKAMULAŞTIRMA : 0.00		O.KATILIM ORANI : 0.0000000
TOP. DÜZENLE.GİRMEYEN: 0.00		D.O.PAYI ORANI : 0.1182208
TOP. DÜZENLEMEYEN: 5363.63		

K A D A S T R O							I M A R				
SNo	Pafta	Ada/Par	Alan/Pay	Hisse	Malik/Baba Adı	Kamu	Dop/İTh	Ada/Par	Alan	Hisse	Pay
					ŞAHİNAZDUNAL CASİM AYDIN UŞAK SALİH NURETTİN TAŞKAN MEHMETKADRI AHMETYARKACI MUSTAFA ŞERİFE OĞUZ MEHMET FADIMAALKANDERME NURİTTİN MURATDERME MEHMETÜCEL MEHMETALİ ERGÜN ŞEYHMUS ADEVİYEYÜKSEL AHMET MAHMUTİRFAN KARATOY MEHMET İBRAHİM BARIN EDNAN MURATDERME MEHMETÜCEL ÖZKAYABÜROMALZ.TİC FİLİZ SEVEN ABDULKADIR						
6		1115/4	475.00 63.99	64 475	TÜRKANGARDAN NEVZATCAF	-	7.56 56.43	2/6	464.37	5643/46437	56.43
16		1115/4	475.00 125.00	125 475	MEHMETULİSİ ŞENONA MEHMETNUR	-	14.77 110.23	2/6	464.37	11023/46437	110.23
17		1115/4	475.00 46.67	140 1425	MÜZZEYYEÖZBAY MEHMETNUR	-	5.51 41.16	2/6	464.37	4116/46437	41.16
18		1115/4	475.00 46.67	140 1425	NİMÉT DURAL MEHMETNUR	-	5.52 41.15	2/6	464.37	4115/46437	41.15
19		1115/4	475.00 146.00	146 475	İSKENDERÜBELEDİYESİ	-	17.27 128.73	2/6	464.37	12873/46437	128.73
20		1115/4	475.00 46.67	140 1425	HAYRÜNÜSBARI MEHMETNUR	-	5.52 41.15	2/6	464.37	4115/46437	41.15
11		1115/6	148.00 148.00	TAM	AHMETDEMİRCİ İZZET	-	17.50 130.50	2/2	234.48	13050/23448	130.50
3		1115/7	385.00	TAM	AHMETDEMİRCİ	-	0.00	2/3	385.00	TAM	385.00

Erman KOCA

Harita Mühendisi

Oda Sicil No: 14038

TOPLAMALAN : 5363.63 TOPLAMPAY : 5363.63 TOPLAMKAMULAŞTIRMA : 0.00 TOP. DÜZENLE. GİRMEYEN: 0.00 TOP. DÜZENLEMİYEGİREN: 5363.63	MAL SAHİPLERİ ARAŞTIRMA VE ÖZET FORMU (KADASTROPARSELİNE SIRALI)	SAYFA NO: 3 TOPLAMADA ALANI : 5061.48 O.KATILIM ORANI : 0.0000000 D.O.PAYI ORANI : 0.1182208
--	---	---

K A D A S T R O							İ M A R					
SNo	Pafta	Ada/Par	Alan/Pay	Hisse	Malik/Baba Adı	Kamu	Dop/İTh	Ada/Par	Alan	Hisse	Pay	
			385.00		İZZET		385.00					
12		1115/10	269.00 269.00	TAM	ADNANMURSOĞLU LÜTFİ ADNANMURSOĞLU LÜTFİ SUN TİCARET LTD.ŞTİ. SUN TİCARET LTD.ŞTİ. SUN TİCARET LTD.ŞTİ. BEDRİYE KIRAR [Mrs.] İZZET	-	0.00 269.00	2/4	269.00	TAM	269.00	
7		1115/12	143.00 143.00	TAM	MEHMETNURŞİ ŞENONAR MEHMETNUR ÖMERŞENONAR MEHMETNURİ	-	16.91 126.09	2/5	404.52	12609/40452	126.09	
8		1115/13	231.00 231.00	TAM	MAHMUTŞENONAR MEHMETNUR	-	27.31 203.69	2/5	404.52	20369/40452	203.69	
5		1115/15	326.00 326.00	TAM	FERHANKILIÇ SEYDİ CENGİZ KILIÇ SEYDİ ADNANKILIÇ SEYDİ FERHANKILIÇ SEYDİ MERAL KILIÇ SEYDİ ABDULLAHİLKER CELAS MEHMET HASAN CEM GÖKDOĞAN PERTEV TAİP MEHMETYAPICI YUNUS ALİ SALLAHOĞLU MEMET ŞEVKET SARAÇ MUSTAFA HASANALKAN İSMAIL SİBEL YAMAN SITKI SABİHA BOZOK AHMET AHMETZÜLFÜ BOZOK HALİL AYTAÇ KEMALİ BOZOK HALİL	-	0.00 326.00	1/3	326.00	TAM	326.00	

Erman KOCA

Harita Mühendisi

Uda Sicil No: 14038



TOPLAMALAN : 5363.63	MAL SAHİPLERİ ARAŞTIRMA	SAYFA NO: 4
TOPLAMPAY : 5363.63	VE	
TOPLAMKAMULAŞTIRMA : 0.00	ÖZET FORMU	TOPLAMADA ALANI : 5061.48
TOP. DÜZENLE. GİRMEYEN: 0.00	(KADASTROPARSELİNE SIRALI)	O.KATILIM ORANI : 0.0000000
TOP. DÜZENLEMİYEGİREN: 5363.63		D.O.PAYI ORANI : 0.1182208

K A D A S T R O							İ M A R					
SNo	Pafta	Ada/Par	Alan/Pay	Hisse	Malik/Baba Adı	Kamu	Dop/Th	Ada/Par	Alan	Hisse	Pay	
					EMİNE MİNE BOZOK[Vr HALİL AHMET KARAKURT[Vrs. MEHMET MEHMETGÖÇER[Vrs.] HALİL DOĞANKARASOY [Vrs. MUSTAFA MEHMETCELASUN[Vrs. ABDULKADİR SABRİYE YILDIZ BAKAÇ İSMAIL FATMA DUYAR[Vrs.] İSMAIL NİLGÜN EKİNCİ [Vrs.] DURDU METİN SALLAHOĞLU[Vr MEMET ALİ SALLAHOĞLU[Vrs. MEMET CEMİLE YİĞİTBAŞI [V SABRİ ABDULKADİR YİĞİTBAŞI NECMETTİN MEHMETMUHARREMİĞİ NECMETTİN ALAATTİN YİĞİTBAŞI [V NECMETTİN HAYRÜNNİSAAKTAŞ [Vr NECMETTİN CEMİLE YİĞİTBAŞI [V SABRİ ABDULKADİR YİĞİTBAŞI NECMETTİN MEHMETMUHARREMİĞİ NECMETTİN ALAATTİN YİĞİTBAŞI [V NECMETTİN HAYRÜNNİSAAKTAŞ [Vr NECMETTİN CEMİLE YİĞİTBAŞI [V SABRİ ABDULKADİR YİĞİTBAŞI NECMETTİN MEHMETMUHARREMİĞİ NECMETTİN ALAATTİN YİĞİTBAŞI [V NECMETTİN CEMİLE YİĞİTBAŞI [V SABRİ							

Erman KOCA

Harita Mühendisi

Üçüncü Şifre No: 14033



TOPLAMALAN : 5363.63	MAL SAHİPLERİ ARAŞTIRMA VE ÖZET FORMU (KADASTROPARSELİNE SIRALI)	SAYFA NO: 5
TOPLAMPAY : 5363.63		TOPLAMADA ALANI : 5061.48
TOPLAMKAMULAŞTIRMA : 0.00		O.KATILIM ORANI : 0.0000000
TOP. DÜZENLE. GİRMEYEN: 0.00		D.O.PAYI ORANI : 0.1182208
TOP. DÜZENLEMİYEBİREN: 5363.63		

K A D A S T R O							İ M A R				
SNo	Pafta	Ada/Par	Alan/Pay	Hisse	Malik/Baba Adı	Kamu	Dopi/Th	Ada/Par	Alan	Hisse	Pay
					ABDULKADIR YİĞİTBAŞI NECMETTİN MEHMETMUHARREMİĞİ NECMETTİN ALAATTİN YİĞİTBAŞI NECMETTİN HAYRÜNNİSAAKTAŞ [V NECMETTİN						
13		1115/18	162.00 162.00	TAM	ATA KANAT İBRAHİM	-	0.00 162.00	1/4	204.33	16200/20433	162.00
21		1115/19	827.00 142.00	142 827	ALİ KADRİ YÖN İBRAHİM	-	16.78 125.22	2/1	547.33	12522/54733	125.22
22		1115/19	827.00 60.00	60 827	FATMA ZEHRA HIÇYILMA ABDULHAMİT	-	7.09 52.91	2/1	547.33	5291/54733	52.91
23		1115/19	827.00 36.00	36 827	NESRİN YILDIRIM DURAN	-	4.25 31.75	2/1	547.33	3175/54733	31.75
24		1115/19	827.00 36.00	36 827	GÜLSÜMHİÇYILMAZ DURAN	-	4.25 31.75	2/1	547.33	3175/54733	31.75
25		1115/19	827.00 36.00	36 827	NERMİN HIÇYILMAZ DURAN	-	4.25 31.75	2/1	547.33	3175/54733	31.75
26		1115/19	827.00 36.00	36 827	NEVİN HIÇYILMAZ DURAN	-	4.25 31.75	2/1	547.33	3175/54733	31.75
27		1115/19	827.00 36.00	36 827	HÜSEYİN HIÇYILMAZ DURAN	-	4.26 31.74	2/1	547.33	3174/54733	31.74
28		1115/19	827.00 228.00	228 827	İSKENDERUNBELEDİYESİ	-	26.96 201.04	1/1 1/4 2/1 2/5 2/6 2/7	345.76 204.33 547.33 404.52 464.37 1019.77	894/34576 4233/20433 2174/54733 7474/40452 4552/46437 777/101977	8.94 42.33 21.74 74.74 45.52 7.77
29		1115/19	827.00 93.00	186 1654	MEHMETALKAN HALİL	-	11.00 82.00	2/2	234.48	8200/23448	82.00
30		1115/19	827.00 31.00	62 1654	AYŞE ALKAN HASAN	-	3.67 27.33	2/1 2/2	547.33 234.48	535/54733 2198/23448	5.35 21.98
31		1115/19	827.00 93.00	93 827	ADNANMURSALOĞLU LÜTFİ	-	11.00 82.00	2/1	547.33	8200/54733	82.00
4		1115/20	336.82	TAM	ADNANMURSALOĞLU	-	0.00	1/1	345.76	33682/34576	336.82

Erman KOCA

Harita Mühendisi

Ödeme No: 14038



TOPLAMALAN : 5363.63		MAL SAHİPLERİ ARAŞTIRMA				SAYFANO: 6						
TOPLAMPAY : 5363.63		VE				TOPLAMADA ALANI : 5061.48						
TOPLAMKAMULAŞTIRMA : 0.00		ÖZET FORMU				O.KATILIM ORANI : 0.0000000						
TOP. DÜZENLE GİRMEYEN: 0.00		(KADASTROPARSELİNE SIRALI)				D.O.PAYI ORANI : 0.1182208						
TOP. DÜZENLEMEYİBİREN: 5363.63												
K A D A S T R O							İ M A R					
SNo	Pafta	Ada/Par	Alan/Pay	Hisse	Malik/Baba Adı	Kamu	Dop/İTh	Ada/Par	Alan	Hisse	Pay	
			336.82		LÜTFİ VASFI ERAŞLAN [Vrs. CEMALLETİN CEMİLE DEMİR [Vrs.] HÜSEYİN ŞEVKETSARAÇ[Vrs.] MUSTAFA SÜHEYLPIŞKINKAYA [ABDULHAMİT HASANKARAÇALI [Vrs. AHMET HAYRİNİSA AKTAŞ [Vr ALİ EROLAKIN [Vrs.] ORHANSİTKİ CİHAT ORAN[Vrs.] CEMİL HAKANFER [Vrs.] TALAT CİHAN ÜLKER[Vrs.] ALİ		336.82					
10		1115/21	731.81 731.81	TAM	ADNANMURSOĞLU LÜTFİ	-	86.52 645.29	1/5 2/1	543.92 547.33	TAM 10137/54733	543.92 101.37	

SUKÜREMÜHENDİSLİK Nİ For Windows 3.2.2.85

Erman KOCA
Harita Mühendisi
Oda Şifri No: 14038

TOPLAMALAN : 5363.63		T E S C İ L E E S A S					SAYFA NO: 1				
TOPLAMPAY : 5363.63		D A Ğ İ T İ M C E T V E L İ					TOPLAMADA ALANI : 5061.48				
TOPLAM KAMULAŞTIRMA : 0.00		(İ M A R P A R S E L İ N E S İ R A L I)					O.KATILIM ORANI : 0.0000000				
TOP. DÜZENLE. GİRMEYEN: 0.00							D.O.PAYI ORANI : 0.1182208				
TOP. DÜZENLEMİYEGİREN: 5363.63											
K A D A S T R O							İ M A R				
SNo	Pafta	Ada/Par	Alan	Hisse	Malik/Baba Adı	Kamu	Dop/Th	Ada/Par	Alan	Hisse	Pay
21		1115/19	827.00	142/827	ALİ KADRI YÖN	-	16.78	2/1	547.33	12522/54733	125.22
				142.00	İBRAHİM	-	125.22				
22		1115/19	827.00	60/827	FATMA ZEHRA HIÇYILMA	-	7.09			5291/54733	52.91
				60.00	ABDULHAMİT	-	52.91				
23		1115/19	827.00	36/827	NESRİN YILDIRIM	-	4.25			3175/54733	31.75
				36.00	DURAN	-	31.75				
24		1115/19	827.00	36/827	GÜLSÜMHİÇYILMAZ	-	4.25			3175/54733	31.75
				36.00	DURAN	-	31.75				
25		1115/19	827.00	36/827	NERMIN HIÇYILMAZ	-	4.25			3175/54733	31.75
				36.00	DURAN	-	31.75				
26		1115/19	827.00	36/827	NEVİN HIÇYILMAZ	-	4.25			3175/54733	31.75
				36.00	DURAN	-	31.75				
27		1115/19	827.00	36/827	HÜSEYİN HIÇYILMAZ	-	4.26			3174/54733	31.74
				36.00	DURAN	-	31.74				
28		1115/19	827.00	228/827	İSKENDERUN BELEDİYES	-	26.96			2174/54733	21.74
				228.00		-	201.04				
30		1115/19	827.00	62/1654	AYŞE ALKAN	-	3.67			535/54733	5.35
				31.00	HASAN	-	27.33				
31		1115/19	827.00	93/827	ADNAN MURSA LO Ğ LU	-	11.00			8200/54733	82.00
				93.00	LÜTFİ	-	82.00				
10		1115/21	731.81	TAM	ADNAN MURSA LO Ğ LU	-	86.52			10137/54733	101.37
				731.81	LÜTFİ	-	645.29				
11		1115/6	148.00	TAM	AHMET DEMİRCİ	-	17.50	2/2	234.48	13050/23448	130.50
				148.00	İZZET	-	130.50				
29		1115/19	827.00	186/1654	MEHMETALKAN	-	11.00			8200/23448	82.00
				93.00	HALİL	-	82.00				
30		1115/19	827.00	62/1654	AYŞE ALKAN	-	3.67			2198/23448	21.98
				31.00	HASAN	-	27.33				
3		1115/7	385.00	TAM	AHMET DEMİRCİ	-	0.00	2/3	385.00	TAM	385.00
				385.00	İZZET	-	385.00				
12		1115/10	269.00	TAM	ADNAN MURSA LO Ğ LU	-	0.00	2/4	269.00	TAM	269.00
				269.00	LÜTFİ	-	269.00				
					ADNAN MURSA LO Ğ LU Vr	-					
					LÜTFİ	-					
					SUN TİCARET LTD.ŞTİ.	-					
					SUN TİCARET LTD.ŞTİ.	-					
					SUN TİCARET LTD.ŞTİ.	-					
					BEDRİYE KIRAR [Vrs.]	-					
					İZZET	-					
7		1115/12	143.00	TAM	MEHMETNUR Sİ ŞENONAR	-	16.91	2/5	404.52	12609/40452	126.09
				143.00	MEHMETNUR	-	126.09				
					ÖMERŞENONAR [Vrs.]	-					
					MEHMETNURİ	-					
8		1115/13	231.00	TAM	MAHMUTŞENONAR	-	27.31			20369/40452	203.69
				231.00	MEHMETNUR	-	203.69				
28		1115/19	827.00	228/827	İSKENDERUN BELEDİYES	-	26.96			7474/40452	74.74

Erman KOCA
Harita Mühendisi
Sulu Sokak No: 14038

(Signature)

K A D A S T R O				I M A R							
SNo	Pafta	Ada/Par	Alan	Hisse	Malik/Baba Adı	Kamu	Dop/Th	Ada/Par	Alan	Hisse	Pay
				228.00			201.04				
6		1115/4	475.00	64/475 63.99	TÜRKAN GARDAN NEVZAT CAF	-	7.56 56.43	2/6	464.37	5643/46437	56.43
16		1115/4	475.00	125/475 125.00	MEHMETHULİSİ ŞENONA MEHMETNUR	-	14.77 110.23			11023/46437	110.23
17		1115/4	475.00	140/1425 46.67	MÜZZEYYEN ÖZBAY MEHMETNUR	-	5.51 41.16			4116/46437	41.16
18		1115/4	475.00	140/1425 46.67	NİMET DURAL MEHMETNUR	-	5.52 41.15			4115/46437	41.15
19		1115/4	475.00	146/475 146.00	ISKENDERUN BELEDİYESİ	-	17.27 128.73			12873/46437	128.73
20		1115/4	475.00	140/1425 46.67	HAYRÜNÜSASARI MEHMETNUR	-	5.52 41.15			4115/46437	41.15
28		1115/19	827.00	228/827 228.00	ISKENDERUN BELEDİYESİ	-	26.96 201.04			4552/46437	45.52
15		0/2418	1012.00	TAM 1012.00	MERİÇ ÖZKAYA MEHMET MELİH ÖZKAYA [Vrs.] MEHMET MURETTİN TAŞKAN [Vr MEHMETKADRI ÖZKAYA BÜROMAL.TİC. SABAHAT TAŞKIRAN [V CİRCİ SAMI ORDULOĞLU [Vrs. BUTROS MEHMET ZÜHTÜ BALCIO SAİT ŞAHİNİZ DUNAL [Vrs.] CASİM AYDIN UŞAK [Vrs.] SALİH NURETTİN TAŞKAN [Vr MEHMETKADRI AHMET YARKACI [Vrs.] MUSTAFA ŞERİFE OĞUZ [Vrs.] MEHMET FADİMA ALKAN DERME NURİTTİN MURAT DERME [Vrs.] MEHMET YÜCEL MEHMETALİ ERGÜN [Vr ŞEYHMUS ADEVİYE YÜKSEL [Vrs AHMET MAHMUT İRFAN KARATOY MEHMET	-	0.00 1012.00	2/7	1019.77	101200/101977	1012.00

Erman KOCA

Harita Mühendisi

Oda Sicil No: 14038

(Handwritten Signature)

TESCİLE ESAS
DAĞITIM CETVELİ
(İMAR PARSELİNE SIRALI)

SAYFA NO: 2

TOPLAMADA ALANI : 5061.48
O.KATILIM ORANI : 0.0000000
D.O.PAYI ORANI : 0.1182208

TOPLAMALAN : 5363.63
TOPLAMPAY : 5363.63
TOPLAMKAMULAŞTIRMA : 0.00
TOP. DÜZENLE. GİRMEYEN: 0.00
TOP. DÜZENLEMEYEGİREN: 5363.63

TOPLAMALAN : 5363.63 TOPLAMPAY : 5363.63 TOPLAMKAMULAŞTIRMA : 0.00 TOP. DÜZENLE. GİRMEYEN: 0.00 TOP. DÜZENLEMESİREN: 5363.63	TESCİLE ESAS DAĞITIM CETVELİ (İMAR PARSELİNE SIRALI)	SAYFANO: 3 TOPLAMADA ALANI : 5061.48 O.KATILIM ORANI : 0.000000 D.O.PAYI ORANI : 0.1182208									
K A D A S T R O						İ M A R					
SNo	Pafta	Ada/Par	Alan	Hisse	Malik/Baba Adı	Kamu	Dop/Th	Ada/Par	Alan	Hisse	Pay
28		1115/19	827.00	228/827 228.00	İBRAHİM BARIN [Vrs.] EDNAN MURATDERME [Vrs.] MEHMETYÜCEL ÖZKAYABÜROMALZ.TİC FİLİZ SEVEN[Vrs.] ABDULKADİR İSKENDERUNBELEDİYESİ		26.96 201.04			777/101977	7.77

SUKÜREMÖHENDİSLİK Nİ For Windows 3.2.2.85

Erman KOCA
Harita Mühendisi
Oda Sicil No: 14038

Clt	Syf	ParNo	Alan			Cinsi	Hisse	K A D A S T R O					Beyanlar	
			He.	M2	Dm2			KAda	KPar	Cilt	Syf.	Maliiki		Babası
		1	0	345	76		894/34576 33682/34576	1115 1115	19 20	0 0	-	İSKENDERUNBELEDİYES ADNANMURSAĞOĞLU VASFİ ERASLAN [Vrs. CEMALLETİN CEMİLE DEMİR [Vrs.] HÜSEYİN ŞEVKET SARAÇ[Vrs.] MUSTAFA SÜHEYL PİŞKINKAYA [ABDULHAMİT HASANKARAÇALI [Vrs. AHMET HAYRİNNİSA AKTAŞ [Vr ALİ EROL AKIN [Vrs.] ORHANSITKI CİHAH ORAN[Vrs.] CEMİL HAKAN FER [Vrs.] TALAT CİHAN ÜLKER [Vrs.] ALİ	LÜTFİ	
		2	0	317	00		TAM	0	1456	0	-	ERTAN BAŞLAK ABDULKADİR ÖZMELEK AHMET ADANANMURSAĞOĞLU LÜTFİ HAYRETTİN YILDIZ [V GALİP HAYAT YILDIZ [Vrs.] ALİ LEYLA BAYSAL [Vrs.] MUSTAFA NAFİZ ALTUNAY [Vrs.] RECEP SEVAL KUSEYİRLİ [Vrs REŞİT FATMA SAPMAZ [Vrs.] MEHMET YÜKSEL KURT [Vrs.] AHMETMUHARREM MEHMETKURT [Vrs.] EFENDİ GÜNSELGÜÇLÜ[Vrs.] İSMAIL HASANYEKTAŞ [Vrs.] AHMET MURATCANBOLAT[Vrs. HİKMET MEHMETTELAT KANDİL SEYFETTİN MEHMETTELAT KANDİL SEYFETTİN SEVAL MURSAĞOĞLU[Vr TEVFİK AHMETÇETİN MURSAĞOĞ LÜTFİ	MEHMET	
		3	0	326	00		TAM	1115	15	0	-	FERHANKILIÇ CENGİZ KILIÇ [Vrs.] SEYDİ ADNANKILIÇ [Vrs.] SEYDİ FERHANKILIÇ [Vrs.] SEYDİ MERAL KILIÇ [Vrs.] SEYDİ ABDULLAHİLKER CELAS MEHMET HASAN CEMGÖKDOĞAN PERTEVTAİP MEHMETYAPICI [Vrs.	SEYDİ	



İLİ :HATAY
İLÇESİ :ISKENDERUN
KÖY/MAH.İ :KONARLI
BELEDİYESİ :İSEKNDERUN
PAFTANO :

T E S C İ L
S A Y F A S I

SAYFANO: 2

ADANO 1

Cit	Syf	ParNo	Alan			Cinsi	Hisse	K A D A S T R O					Beyanlar	
			He.	M2	Dm2			KAda	KPar	Cilt	Syf.	Maliki		Babası
												YUNUS ALİ SALLAHOĞLU[Vrs MEMET ŞEVKETSARAÇ [Vrs.] MUSTAFA HASANALKAN [Vrs.] İSMAİL SİBEL YAMAN [Vrs.] SITKI SABİHA BOZOK[Vrs.] AHMET AHMETZÜLFÜBOZOK [HALİL AYTAÇKEMALİ BOZOK HALİL EMİNE MINE BOZOK[Vr HALİL AHMETKARAKURT[Vrs. MEHMET MEHMETBÖÇER[Vrs.] HALİL DOĞANKARASOY[Vrs. MUSTAFA MEHMETELASUN[Vrs. ABDULKADİR SABRİYEYILDIZ BAKAÇ İSMAİL FATMADUYAR[Vrs.] İSMAİL NİLGÜNEKİNCİ [Vrs.] DURDU METİN SALLAHOĞLU[Vr MEMET ALİ SALLAHOĞLU[Vrs. MEMET CEMİLEYİĞİTBAŞI [V SABRİ ABDULKADİR YİĞİTBAŞI NECMETTİN MEHMETMUHARREMİĞİ NECMETTİN ALAATTİN YİĞİTBAŞI [NECMETTİN HAYRÜNNİSAKTAŞ[Vr NECMETTİN CEMİLEYİĞİTBAŞI [V SABRİ ABDULKADİR YİĞİTBAŞI NECMETTİN MEHMETMUHARREMİĞİ NECMETTİN ALAATTİN YİĞİTBAŞI [NECMETTİN HAYRÜNNİSAKTAŞ[Vr NECMETTİN CEMİLEYİĞİTBAŞI [V SABRİ ABDULKADİR YİĞİTBAŞI NECMETTİN MEHMETMUHARREMİĞİ NECMETTİN ALAATTİN YİĞİTBAŞI [NECMETTİN HAYRÜNNİSAKTAŞ [V NECMETTİN		

Erman KOCA
Harita Mühendisi
002 Sınıf No: 14032

Clt	Syf	ParNo	Alan			Cinsi	Hisse	K A D A S T R O						Beyanlar
			He.	M2	Dm2			KAda	KPar	Cilt	Syf.	Maliki	Babası	
		4	0	204	33		16200/20433 4233/20433	1115 1115	18 19	0 0	-	ATA KANAT İSKENDERUN BELEDİYESİ	İBRAHİM	
		5	0	543	92		TAM	1115	21	0	-	ADNAMURSAOĞLU	LÜTFİ	

İLİ : HATAY
İLÇESİ : İSKENDERUN
KÖY/MAHALİ : KONARLI
BELEDİYESİ : İSKENDERUN
PAFTANO :

T E S C İ L
S A Y F A S I

SAYFANO: 3

ADANO 1

Erman KOCA
Harita Mühendisi
Oda Sicil No: 14088

Clt	Syf	ParNo	Alan			Cinsi	Hisse	K A D A S T R O						
			He.	M2	Dm2			KAda	KPar	Cilt	Syf.	Maliki	Babası	Beyanlar
		1	0	547	33		8200/54733 12522/54733 535/54733 5291/54733 3175/54733 3174/54733 2174/54733 3175/54733 3175/54733 3175/54733 10137/54733	1115 1115 1115 1115 1115 1115 1115 1115 1115 1115 1115	19 19 19 19 19 19 19 19 19 19 19	0 0 0 0 0 0 0 0 0 0 0	- - - - - - - - - - -	ADNAMURSALOĞLU ALİ KADRİ YÖN AYŞEALKAN FATMAZEHRAHİÇYILMA GÜLSÜNHIÇYILMAZ HÜSEYİN HIÇYILMAZ İSKENDERUNBELEDİYES NERMİN HIÇYILMAZ NESRİN YILDIRIM NEVİN HIÇYILMAZ ADNAMURSALOĞLU	LÜTFİ İBRAHİM HASAN ABDULHAMİT DURAN DURAN DURAN DURAN DURAN LÜTFİ	
		2	0	234	48		13050/23448 2198/23448 8200/23448	1115 1115 1115	6 19 19	0 0 0	- - -	AHMETDEMİRCİ AYŞEALKAN MEHMETALKAN	İZZET HASAN HALİL	
		3	0	385	00		TAM	1115	7	0	-	AHMETDEMİRCİ	İZZET	
		4	0	269	00		TAM	1115	10	0	-	ADNAMURSALOĞLU ADNAMURSALOĞLU LÜTFİ SUNTİCARETLTD.ŞTİ. SUNTİCARETLTD.ŞTİ. SUNTİCARETLTD.ŞTİ. BEDRİYEKIRAR [Vrs.] İZZET	LÜTFİ	
		5	0	404	52		12609/40452 20369/40452 7474/40452	1115 1115 1115	12 13 19	0 0 0	- - -	MEHMETNUR Sİ ŞENONAR ÖMERŞENONAR[Vrs.] MEHMETNURİ MAHMUŞENONAR İSKENDERUNBELEDİYES	MEHMETNUR MEHMETNUR MEHMETNUR NEVZATCAF	
		6	0	464	37		4115/46437 12873/46437 11023/46437 4116/46437 4115/46437 5643/46437 4552/46437	1115 1115 1115 1115 1115 1115 1115	4 4 4 4 4 4 19	0 0 0 0 0 0 0	- - - - - - -	HAYRÜNÜSARI İSKENDERUNBELEDİYES MEHMETHULİSİ ŞENONAR MÜZZEYYE ÖZBAY NİMET DURAL TÜRKANGARDAN İSKENDERUNBELEDİYES	MEHMETNUR MEHMETNUR MEHMETNUR MEHMETNUR NEVZATCAF	
		7	0	1019	77		101200/101977	0	2418	0	-	MERİÇ ÖZKAYA MELİH ÖZKAYA [Vrs.] MEHMET MURETTİN TAŞKAN [Vr MEHMETKADRI ÖZKAYABÜROMAL.TİC. SABAHATTAŞKIRAN [V CİRCİ SAMİ ORDULOĞLU[Vrs. BUTROS MEHMETZÜHTÜBALCI SAİT ŞAHİN AZDUNAL[Vrs.] CASİM AYDIN UŞAK [Vrs.] SALİH NURETTİN TAŞKAN [Vr MEHMETKADRI AHMET YARKACI[Vrs.] MUSTAFA ŞERİFE OĞUZ[Vrs.] MEHMET FADİMAALKANDERME NURİTTİN MURATDERME [Vrs.] MEHMET ÜÇEL MEHMETALİ ERGÜN[Vr ŞEYHMUS ADEVİYEYÜKSEL [Vrs AHMET MAHMUT İRFAN KARATOY MEHMET	MEHMET	

Erman KOCA
Harita Mühendisi
Gözetim No: 14055

İli : HATAY İlçesi : İSKENDERUN Köy/Mah. : KONARLI Belediyesi : İSKENDERUN Paftano :				T E S C İ L S A Y F A S I								SAYFANO: 5		
Cilt	Syf	ParNo	Alan			Cinsi	Hisse	K A D A S T R O						Beyanlar
			He.	M2	Dm2			KAda	KPar	Cilt	Syf.	Maliki	Babası	
							777/101977	1115	19	0	-	İBRAHİM BARIN [Vrs.] EDNAN MURATDERME [Vrs.] MEHMET ÜCEL ÖZKAYABÜROMALZ.TİC FİLİZ SEVEN[Vrs.] ABDULKADİR İSKENDERUN BELEDİYESİ		

Erman KOCA
Harita Mühendisi
Orman No: 14038

